

ΑΒΡΑΑΜ ΚΩΝ/ΝΟΥ

ΜΑΡΚΟΥ ΒΑΜΒΑΚΑΡΗ

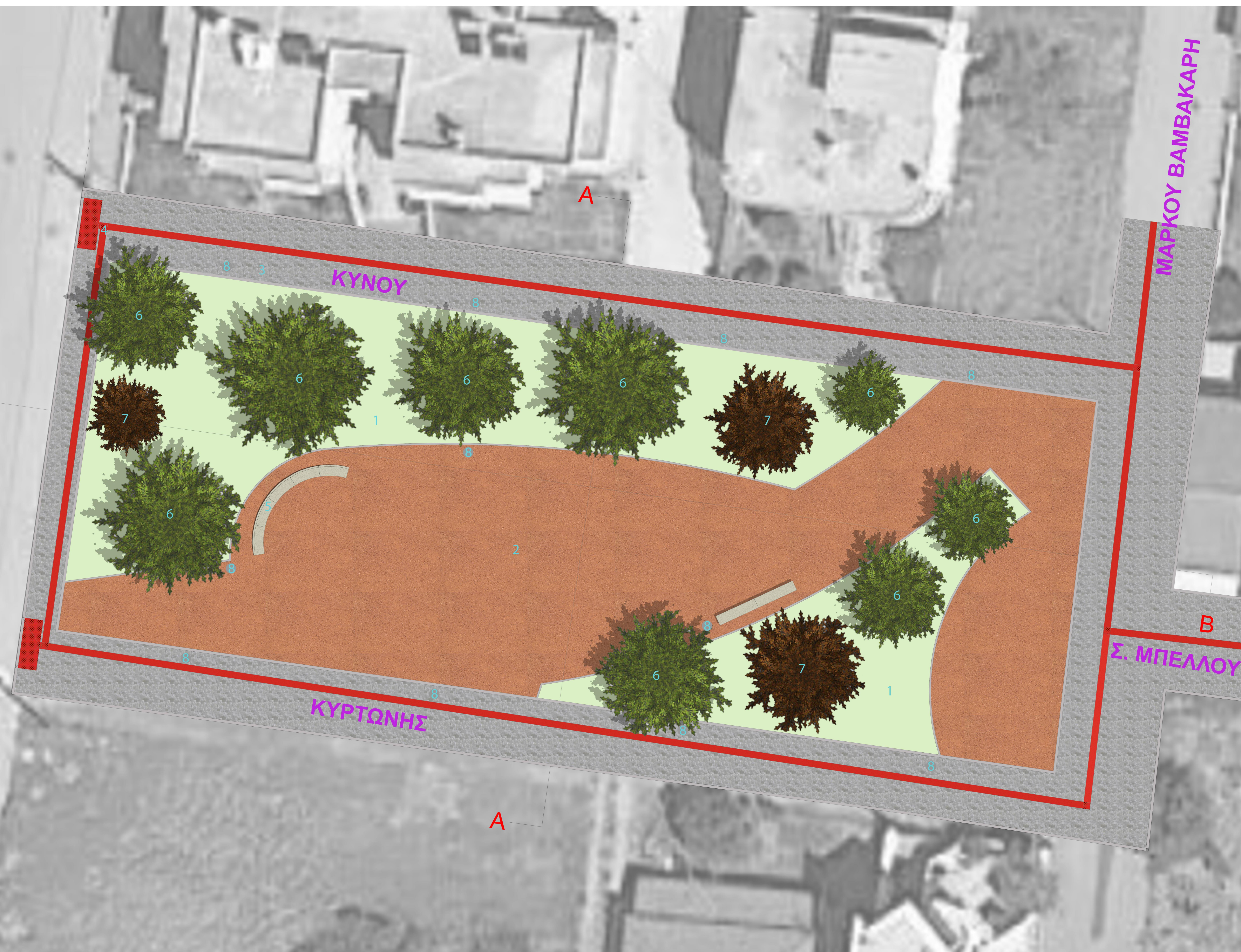

### ΥΠΟΜΝΗΜΑ

- 1 ΦΥΤΙΚΗ ΓΗ
- 2 ΚΕΡΑΜΙΚΟ ΔΑΠΕΔΟ (RAL 3016)
- 3 ΒΙΟΚΛΙΜΑΤΙΚΟΣ ΚΥΒΟΛΙΘΟΣ (ΓΚΡΙ)
- 4 ΟΔΕΥΣΗ ΤΥΦΛΩΝ (ΚΟΚΚΙΝΟ)
- 5 ΠΑΓΚΑΚΙ ΑΠΟ ΣΚΥΡΟΔΕΜΑ (ΩΧΡΑ - RAL 1015)
- 6 ΚΑΤΑΛΠΗ (9)
- 7 ΑΓΡΙΟΔΑΜΑΣΚΗΝΙΑ (3)
- 8 ΦΩΤΙΣΤΙΚΟ

 <b>ΔΗΜΟΣ ΛΑΜΙΕΩΝ</b> <b>ΔΙΕΥΘΥΝΣΗ ΥΠΟΔΟΜΩΝ &amp; ΤΕΧΝΙΚΩΝ ΕΡΓΩΝ</b>	
<b>ΕΡΓΟ:</b> <b>ΔΗΜΙΟΥΡΓΙΑ ΠΕΖΟΔΙΑΔΡΟΜΗΣ ΣΤΟΝ ΑΞΟΝΑ</b> <b>"ΑΛΑΤΟΣΤΡΑΤΑ"</b>	
<b>ΘΕΣΗ ΕΡΓΟΥ: ΟΔΟΣ ΒΑΜΒΑΚΑΡΗ - ΛΑΜΙΑ</b>	
<b>ΘΕΜΑ ΣΧΕΔΙΟΥ: ΚΑΤΟΨΗ</b> <b>ΚΟΙΝΟΧΡΗΣΤΟΥ ΧΩΡΟΥ</b>	<b>ΑΡΙΘΜΟΣ ΣΧΕΔΙΟΥ</b>  <b>A.1</b>
<b>ΚΛΙΜΑΚΑ 1:100</b>	<b>ΙΑΝΟΥΑΡΙΟΣ 2022</b>
<b>ΣΥΝΤΑΞΗ</b>  ΣΧΕΔΙΑΣΗ	<b>Η ΔΙΕΥΘΥΝΤΗΣ</b> <b>ΥΠΟΔΟΜΩΝ &amp;</b> <b>ΤΕΧΝΙΚΩΝ ΕΡΓΩΝ</b>
Λαμία, / 01 / 2022  ΕΛΕΝΗ ΧΑΛΒΑΝΤΖΗ ΠΟΛΙΤΙΚΟΣ ΜΗΧΑΝΙΚΟΣ	Λαμία, / 01 / 2022
ΙΩΑΝΝΗΣ ΒΟΥΛΓΑΡΗΣ ΜΗΧΑΝΙΚΟΣ ΧΩΡΟΤΑΞΙΑΣ, ΠΟΛΕΟΔΟΜΙΑΣ ΚΑΙ ΠΕΡΙΦΕΡΕΙΑΚΗΣ ΑΝΑΠΤΥΞΗΣ	ΑΦΡΟΔΙΤΗ ΠΟΛΙΤΟΠΟΥΛΟΥ ΑΡΧΙΤΕΚΤΩΝ ΜΗΧΑΝΙΚΟΣ